Immeuble Saint James
Construction de 54 logements collectifs et 3 locaux

Avenue des Hauts-Grigneux - BIHOREL

Maître d'ouvrage :
MAITRISE D'OUVRAGE
SNC LES PORTES DU CHAPITRE 2
107 allée François Mitterand, 76100 ROUEN
T : 02 35 02 77 99

Logement T3
n° B 302

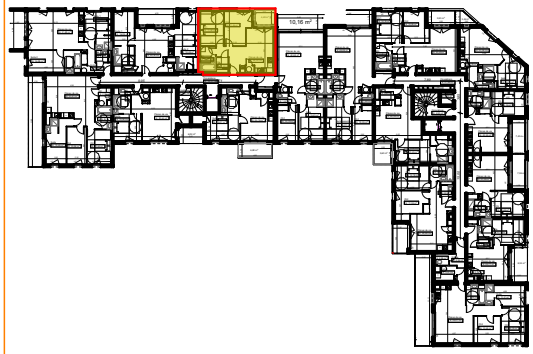

Niveau R+3

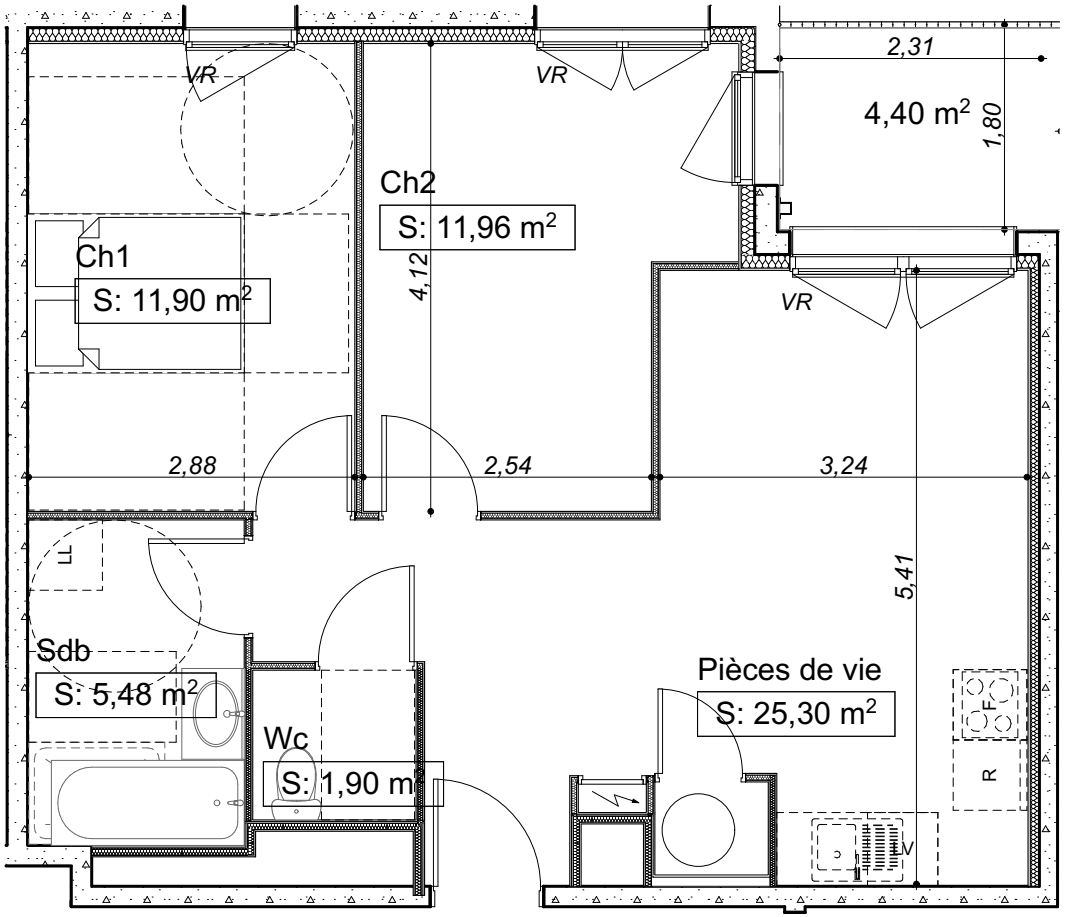

Surfaces habitables en m²

Ch1	11,90
Ch2	11,96
Pièces de vie	25,30
Sdb	5,48
Wc	1,90
	56,54 m²

Balcon	4,40 m²

0 1 2 3 4 5

N

Nota: ce plan est susceptible d'être légèrement modifié en fonction des nécessités techniques de la réalisation en ce qui concerne les dimensions libres et les équipements. Les retombées, soffites, canalisations et radiateurs ne sont pas figurés.

Date : 09/09/2021